

## GENNAIO

DATA	ESCURSIONE	GUIDA
Domenica 5	SENTIERO DEL ROSMARINO SOPRA LAIGUEGLIA	Michela Ciccione
Sabato 18	DA BOISSANO ALLA CHIESETTA DI SAN PIETRINO	Michela Ciccione
Domenica 19	LA MORTOLA, TERRA DI CONFINE	Barbara Campanini
Domenica 26	L'ANTICO PRINCIPATO DI SEBORGA E IL SUO ANELLO	Maria Giovanna Casanova

## FEBBRAIO

DATA	ESCURSIONE	GUIDA
Sabato 1	FINALESE ED I SUOI CIAPPI GEOLOGICI ED ARCHEOLOGICI	Michela Ciccione
Sabato 8	ANELLO ESTEREL	Barbara Campanini
da Sabato 15 a Domenica 22	TREKKING & SURF A TENERIFE	Alessandro e Barbara
Sabato 22	PERCORSO MEZZACQUA, DA ANDORA AD ANDORA MEDIOEVALE	Michela Ciccione
Domenica 23	GIRO DELLE ANTICHE CHIESE DI PIGNA	Maria Giovanna Casanova

## MARZO

DATA	ESCURSIONE	GUIDA
Domenica 2	ANELLO POMPEIANA - GRATUITO	Barbara Campanini
Sabato 8	ALASSIO, TORRE DI VEGLIASCO E SORPRESA...	Michela Ciccione
da Domenica 9 a Domenica 16	SETTIMANA BIANCA A PILA	Alessandro Bellotti
Domenica 16	SOGGIORNO A REALDO	Giampiero De Zanet
Sabato 22	GIRO INSOLITO, AD ANELLO, SU VARIGOTTI	Michela Ciccione
Domenica 30	SENTIERO BALCONE AD ORMEA	Egle

### CAMMINA CHE TI PASSA

tutti i mercoledì dalle 18:30 alle 20:30, camminate ad Imperia, attività gratuita per promuovere il movimento

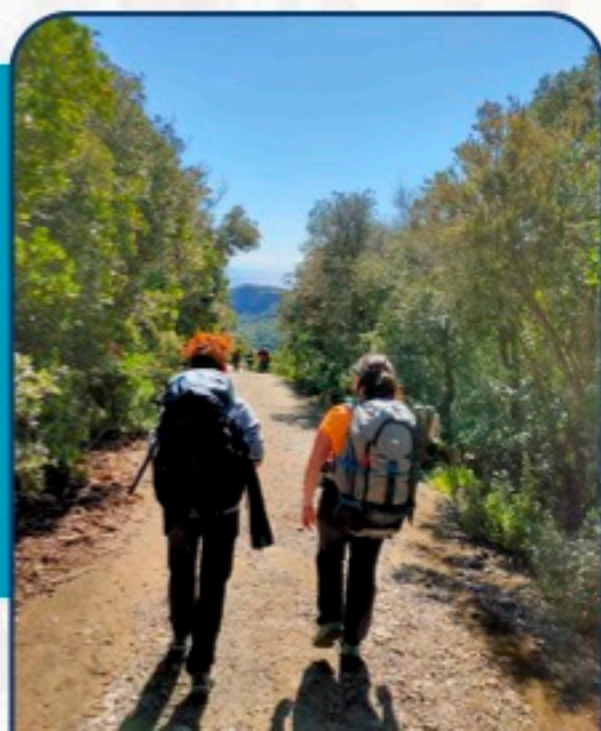



# APRILE

DATA

ESCURSIONE

GUIDA

Domenica 6

**A CAVALLO  
DI DUE VALLI  
(ANELLO A CAMPOROSSO)**

**Maria Giovanna  
Casanova**

Sabato 12

**CASTELLERMO  
DA CURENNA,  
ENTROTERRA INGAUNO**

**Michela  
Ciccione**

Lunedì 21

**PASQUETTA  
A REALDO**

**Barbara  
Campanini**

Sabato 26

**MONTECARLO  
DALL'ALTO**

**Maria Giovanna  
Casanova**

Domenica 27

**A SPASSO CON  
BONNIE**

**Giampiero  
De Zanet**

Sito associazione: [www.myben.it](http://www.myben.it) - fb: monesiyoung  
twitter: @monesiyoung - instagram: MY.associazione

Il nostro Staff:

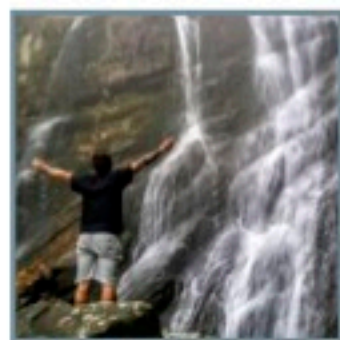

**Alessandro Bellotti  
(guida GAE)**  
329 . 86 31 702



**Barbara Campanini  
(guida GAE)**  
346 . 79 44 194



**Giampiero De Zanet  
(guida GAE)**  
339 . 11 83 146



**Michela Ciccione  
(guida GAE)**  
347 . 04 25 428



**Matteo Serafini  
(guida GAE)**  
333 . 68 53 041

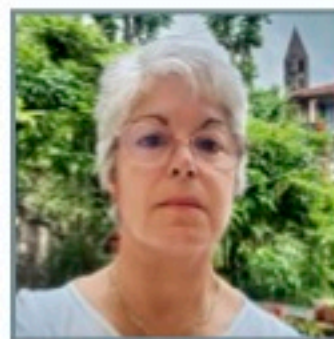

**Maria Giovanna Casanova  
(guida GAE)**  
347 . 45 63 954



**Daniele Alfero**  
333.14 23 007



**Veronica Sessa**  
338.69 88 783

SPONSORED BY

*Arimondo*

Questo opuscolo è stato stampato su carta riciclata



# CALENDARIO ESCURSIONI

GENNAIO - APRILE 2025

